

Ministère de l'Éducation nationale
Académie de Versailles
Lycée Albert Einstein

COMPOSITION DU DOSSIER D'INSCRIPTION EN PREMIÈRE STMG

☞ Pour les élèves **scolarisés ou non** au Lycée Einstein en 2020-21, qui s'inscrivent en **Première STMG** à Einstein en 2021-22.

N° de page du présent document PDF	Titre, description	Destination
2	Date des inscriptions en Première Technologique	À consulter, et à respecter
3	Fiche Secrétariat dûment renseignée, datée et signée	<i>Pour les élèves non scolarisés à Einstein en 2020-21, à imprimer et à remettre au bureau d'inscription.</i> <i>Pour les élèves scolarisés à Einstein en 2020-21, une fiche pré-remplie sera à vérifier et à corriger sur place</i>
4	Fiche d'inscription en classe de Première STMG	À imprimer et à remettre au bureau d'inscription
5	Fiche d'urgence et fiche confidentielle (infirmerie)	À imprimer et à remettre au bureau d'inscription
6	"Nous avons besoin de vous" (Maison des Lycéens)	<i>Si inscription à la M. D. L. : à imprimer, découper et à remettre au bureau d'inscription</i>
7	Inscription à la demi-pension	<i>Si inscription à la D.-P. : à imprimer, découper et remettre le coupon à l'intendance (salle R1) lors de l'inscription, accompagné d'un chèque de 40 euros</i>
8-9	Règlement de la demi-pension	À consulter.
10-11-12	La restauration scolaire au lycée (Région Île-de-France)	

AUTRES PIÈCES À FOURNIR

<u>- Pour les élèves non scolarisés à Einstein en 2020-21 :</u>	<u>- Pour les élèves scolarisés à Einstein en 2020-21 :</u>	<u>Destination</u>
2 photos couleur récentes, format pièce d'identité, (inscrire le nom de l'élève au dos)	1 photo couleur récente, format pièce d'identité, (inscrire le nom de l'élève au dos)	À remettre au bureau d'inscription.
Copie d'une pièce d'identité en cours de validité	<i>Ne fournir les pièces ci-contre qu'en cas de <u>changement de situation</u>.</i>	
Copie du livret de famille		
Copie du jugement de divorce		
Copie du bulletin scolaire du 3ème trimestre de l'année 2020-21	-	À remettre à l'intendance (salle R1)
Pour les demi-pensionnaires : 1 photo couleur récente, format pièce d'identité, (inscrire le nom de l'élève au dos)	Conserver la carte de lycéen de l'année 2020-21	
1 RIB pour le paiement des bourses ou d'éventuels remboursements (inscrire le nom de l'élève au dos)		
Attestation de restauration scolaire pour les demi-pensionnaires (voir page 11-12)		

Fiche à VÉRIFIER soigneusement, à CORRIGER ou COMPLÉTER si nécessaire

ÉLÈVE

Nom : Prénom :
Né(e) le : / / à : Département : Pays :
Nationalité : Sexe : Portable : Numéro national (INE) :
Régime (*Externe/DP*) :
Adresse de l'élève :
(*s'il n'habite pas chez un des représentants légaux*) :
Code postal : Commune :

Scolarité de l'année précédente (2020/2021)

Niveau : Classe :
LV1/A : LV2/B :
Établissement d'origine (Nom et adresse)
.....
.....

REPRÉSENTANT LÉGAL

À contacter en priorité **Héberge l'élève**
(*OUI ou NON*) : (*OUI ou NON*) :
Civilité : Nom : Prénom : Lien avec l'élève :
Adresse :
Code postal : Commune :
Tél. domicile : Tél. travail : Tél. portable :
Courriel :
(*très utile pour recevoir les informations sur les absences des élèves, etc...*)
Profession : Code profession :
(*voir dernière page du dossier*)
Autorise la communication de son adresse postale et de son courriel aux associations de parents d'élèves :
(*OUI ou NON*) :

REPRÉSENTANT LÉGAL

À contacter en priorité **Héberge l'élève**
(*OUI ou NON*) : (*OUI ou NON*) :
Civilité : Nom : Prénom : Lien avec l'élève :
Adresse :
Code postal : Commune :
Tél. domicile : Tél. travail : Tél. portable :
Courriel :
(*très utile pour recevoir les informations sur les absences des élèves, etc...*)
Profession : Code profession :
(*voir dernière page du dossier*)
Autorise la communication de son adresse postale et de son courriel aux associations de parents d'élèves :
(*OUI ou NON*) :

Autre personne à contacter (éventuellement)

Nom : Prénom : Lien avec l'élève :
Tél. domicile : Tél. travail : Tél. portable :

Date :

Signature des représentants légaux :

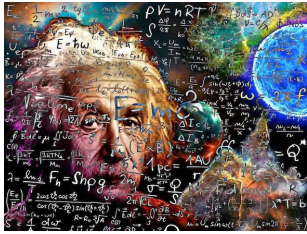

Ministère de l'Éducation nationale
Académie de Versailles
Lycée Albert Einstein

FICHE D'INSCRIPTION EN CLASSE DE PREMIERE STMG - 2021/2022

NOM : Prénom:

Classe en 2020/2021..... Etablissement en 2020/2021.....

Redoublant

LV A : Allemand Anglais

LV B : Allemand Anglais Espagnol Italien

Section Sportive (si suivie en classe de Seconde)

PRINCIPES DE BASE:

- Les enseignements optionnels :

- L'inscription aux **enseignements optionnels** dépend des **effectifs et doivent avoir été suivies en 2^{nde}**.
- Le choix d'un enseignement optionnel vaut engagement pour **l'année scolaire**.
- **Les redoublants de 1ère ne sont pas prioritaires** pour le choix des enseignements.

OPTION POSSIBLE en PREMIÈRE TECHNOLOGIQUE

Arts Plastiques (Mercredi après-midi, 3h)

Je soussigné(e), m'engage à suivre pour toute l'année scolaire 2020/2021, l'option que j'ai choisie sur cette fiche.

Signature des représentants légaux

A le.....

FICHE D'URGENCE Non confidentielle

Année scolaire : 2021 - 2022

Nom et Prénom de l'élève :

Portable de l'élève : Classe :

Date de naissance :

Nom et adresse des parents ou représentant légal :
.....

En cas d'urgence, un élève accidenté ou malade est orienté et transporté par les services de secours d'urgence vers l'hôpital le mieux adapté (décision du SAMU). Un élève mineur ne pourra sortir de l'hôpital que s'il est accompagné de sa famille. L'établissement s'efforce de prévenir rapidement la famille. Veuillez faciliter notre tâche en nous donnant vos coordonnées téléphoniques :

Domicile :

Téléphone : Père :

Mère :

Tél. autres membres majeurs de la famille, voisins ou amis :

Nom Prénom

Lien de parenté :

Tél. :

Nom, adresse, téléphone du médecin traitant :

Indispensable : une copie de toutes les vaccinations doit être donnée avec cette fiche d'urgence (avec le nom et le prénom de l'élève)

Observations particulières que vous jugez utiles de porter à la connaissance de l'Etablissement (Allergies, traitements en cours, précautions particulières à prendre....)

A, le

Signature des responsables légaux

Père :

Mère :

Tuteur :

INFIRMERIE - FICHE CONFIDENTIELLE

A mettre sous enveloppe cachetée si besoin

Nom et Prénom de l'élève :

Classe :

1. Votre enfant présente-t-il un problème de santé ?

Oui NON

2. Si oui, sa situation nécessite-t-elle des aménagements pédagogiques ?

Oui NON

3. Nom, adresse, téléphone du généraliste ou spécialiste si besoin :

.....
Si vous le souhaitez, vous pouvez porter à la connaissance de l'infirmière des informations complémentaires concernant la santé de votre enfant (traitement en cours, maladie nécessitant un traitement particulier, y compris en cas d'urgence, besoins particuliers, etc...).

Vous êtes priés de prendre contact auprès:

- de **l'infirmière : si vous souhaitez établir un PAI** (Projet d'Accueil Individualisé - article D.351-9 du code de l'éducation).

- des **secrétaires pédagogiques : si vous souhaitez établir un PAP** (Plan d'Accompagnement Personnalisé - article D.311-13 du code de l'éducation).

Si vous souhaitez transmettre des informations confidentielles, vous pouvez rencontrer l'infirmière ou le faire sous enveloppe cachetée à l'intention du Médecin de l'Education Nationale ou de l'infirmière.

A, le

Signature des responsables légaux

Père :

Mère :

Tuteur :

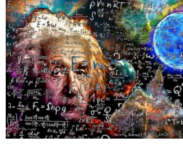

La Maison des lycéens du Lycée A. Einstein

Nous avons besoin de vous !

Mesdames, Messieurs et chers élèves,

Comme chaque année, la Maison des lycéens a besoin de votre soutien.

La Maison des lycéens, c'est quoi ?

La Maison des lycéens (MDL) du lycée Einstein est une association gérée et organisée par les élèves et pour les élèves, qui propose des activités culturelles extra scolaires (clubs, sorties théâtres, journées à thème...), contribue à l'organisation des photos de classe du lycée et participe à la vie de l'établissement.

Pourquoi cotiser ?

Tout élève ayant cotisé (d'un minimum de 5€) en devient membre de septembre 2021 à juin 2022 et pourra ainsi s'impliquer dans l'association, dans la vie de l'établissement, proposer et réaliser des projets lycéens en plus de bénéficier de tarifs réduits lors des sorties faisant appel à la MDL.

Merci d'avance de votre soutien !

Le bureau de la Maison des lycéens

mdl.einstein91@gmail.com

.....

Comment nous rejoindre ?

- Nom :
- Prénom :
- Classe :
- Adresse mail :
- Somme versée (minimum 5€) :

(Les règlements peuvent être faits sous forme de chèque à l'ordre de la Maison des Lycéens du Lycée Einstein ou en liquide dans une enveloppe nominative.)

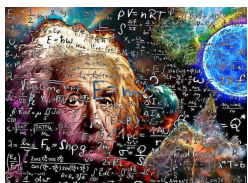

Académie de Versailles
Lycée Albert
Einstein

FICHE N° 3

partie à conserver

Année scolaire 2021/2022

INSCRIPTION A LA DEMI-PENSION

La demi-pension est un service facultatif proposé aux élèves et aux personnels de l'établissement.

La demi-pension est ouverte du lundi au vendredi, tous les jours ouvrables de l'année scolaire de 11h30 à 13h15.

I – MODALITES D'INSCRIPTION

Les dossiers d'inscription sont à déposer complets auprès de l'intendance, **avec un chèque de 40 euros (minimum)**, à l'ordre de l'Agent Comptable du Lycée Albert Einstein qui ne sera encaissé qu'à la rentrée scolaire.

II - TARIFICATION

La tarification sociale basée sur les ressources des familles est mise en œuvre par le Conseil Régional d'Ile-de-France. **Tarification au quotient familial** selon une grille tarifaire de 10 tranches :

tranche	A	B	C	D	E	F	G	H	I	J
Q.F	<183 €	<353 €	<518 €	<689 €	<874 €	<1 078 €	<1 333 €	<1 689 €	<2 388 €	> 2 388
tarif	1.54 €	1.74 €	1.94 €	2.15 €	2.35 €	2.56 €	2.76 €	3.07 €	3.58 €	4.09 €

La présentation de l'**attestation de restauration scolaire** ou du document de la **CAF** est obligatoire lors de l'inscription. Sans l'un de ces documents, le repas est facturé au tarif maximum (**4,09 euros**)

III – ACCES A LA DEMI-PENSION

L'accès se fait sur réservation et nécessite un crédit suffisant.

Les élèves se présentent, obligatoirement, avec leur badge.

IV – PAIEMENT

- **PAR CARTE BANCAIRE** : En ligne, depuis un PC, sur le site du lycée, rubrique « espace famille ALISE » avec l'identifiant et le mot de passe, ou **sur Smartphone** via l'application.
- **PAR CHÈQUE** ou ESPÈCES : A l'intendance, chèque à l'ordre de l'Agent Comptable du Lycée Einstein
- **Identifiant et mot de passe** : Les élèves réinscrits gardent leur identifiant et mot de passe. Pour les nouveaux inscrits : L'identifiant et le mot de passe seront envoyés aux familles (documents remis aux élèves et mail)

V – LA RESERVATION DES REPAS EST OBLIGATOIRE

- Les réservations peuvent se faire un mois à l'avance et jusqu'à la veille minuit.
- Les annulations de réservation peuvent se faire jusqu'à la veille minuit.
- **En ligne sur le site du lycée**: <http://www.lyc-einstein-ste-genevieve.ac-versailles.fr/>. rubrique « espace famille ALISE », icône "toque verte".
- **Aux bornes de réservation**, avec le badge (hall d'entrée et au 2ème étage près de la vie scolaire)

↓ *coupon à l'intendance (avec attestation C.A.F et chèque)* ↓



DEMANDE D'INSCRIPTION A LA DEMI-PENSION

NOM :

PRENOM :

NIVEAU (pour 2021/2022) :

CHEQUE DEPOSE: oui non

Date :

Signature des parents :

REGLEMENT DE LA DEMI-PENSION

Annexe 3

PREAMBULE

La demi-pension est un service facultatif proposé aux élèves et aux personnels de l'établissement ainsi qu'à des personnes invitées ou extérieures dites passagers.

La demi-pension est ouverte du lundi au vendredi, tous les jours ouvrables de l'année scolaire de 11h30 à 13h15.

Les menus sont hebdomadaires et visés par le chef d'établissement et le gestionnaire. Ils peuvent faire l'objet de variation en fonction de contraintes ponctuelles d'approvisionnement.

I - INSCRIPTION

L'inscription à la demi-pension est valable pour l'année scolaire complète. Les dossiers d'inscription sont à déposer complets auprès de l'intendance, **avec un chèque de 40 euros (minimum)**, à l'ordre de l'Agent Comptable du Lycée Albert Einstein.

II - TARIFICATION

En application du décret 2009-553 du 15 mai 2009, les tarifs de la restauration scolaire sont fixés par la collectivité territoriale de rattachement. Tous les élèves sont inscrits au tarif « **Ticket Repas** ». La tarification sociale basée sur les ressources des familles est mise en œuvre par le Conseil Régional d'Ile-de-France (*Délibérations n° 2020-115 du 4 mars 2020 et Arrêté n°2021-44 du 08/04/2021*).

Tarification au quotient familial selon une grille tarifaire de 10 tranches :

tranche	A	B	C	D	E	F	G	H	I	J
Q.F	≤ 183 €	≤ 353 €	≤ 518 €	≤ 689 €	≤ 874 €	≤ 1 078 €	≤ 1 333 €	≤ 1 689 €	≤ 2 388 €	> 2 388
tarif	1.54 €	1.74 €	1.94 €	2.15 €	2.35 €	2.56 €	2.76 €	3.07 €	3.58 €	4.09 €

La présentation de l'**attestation de restauration scolaire** de la Région IDF (ou document de la CAF) est obligatoire lors de l'inscription. Sans l'un de ces documents, le repas est facturé au tarif maximum (**4,09 euros**)

Aide sociale

Les familles qui rencontreraient des difficultés financières peuvent faire la demande d'une aide du Fonds Social. Le dossier doit être retiré auprès de l'intendance.

III – ACCES A LA DEMI-PENSION

L'accès se fait sur réservation et nécessite un crédit suffisant.

Les élèves se présentent, obligatoirement, avec leur badge.

Le badge est affecté pour toute la durée de la scolarité dans l'établissement.

L'accès au restaurant scolaire est strictement interdit aux élèves en dehors des heures de service.

Il n'est pas autorisé d'introduire et de consommer de la nourriture non produite par le restaurant scolaire.

Un comportement responsable est demandé aux élèves. En particulier le respect des agents, de la nourriture ou des biens est exigé pour le bon fonctionnement de la restauration.

Toute attitude incompatible avec ce respect peut entraîner l'exclusion de la demi-pension. Cette exclusion peut être provisoire, prononcée par le chef d'établissement, ou définitive, uniquement suite à un conseil de discipline.

.../...

IV – MODE DE PAIEMENT

- **PAR CARTE BANCAIRE** : En ligne, depuis un PC, sur le site du lycée, rubrique « *espace famille ALISE* » avec l'identifiant et le mot de passe, ou **sur Smartphone** via l'application.
- **PAR CHÈQUE ou ESPÈCES** : **A l'intendance**, chèque à l'ordre de l'Agent Comptable du Lycée Albert Einstein
Aucun paiement par chèque ne peut se faire aux bornes de réservation situées dans le hall d'entrée et au 2ème étage près de la vie scolaire.
- **Identifiant et mot de passe** : *Les élèves réinscrits gardent leur identifiant et mot de passe.*
Pour les nouveaux inscrits : *L'identifiant et le mot de passe seront communiqués aux familles*

V – RESERVATION DES REPAS

La réservation est OBLIGATOIRE.

Il est impossible de réserver si le compte n'est pas crédité.

Le débit du repas se fait au moment de la réservation.

Un repas réservé est un repas payé : Le repas réservé est préparé par la cuisine, et sera facturé même s'il n'est pas consommé.

Aucun remboursement n'est possible, sauf en cas de maladie (sur présentation du certificat médical) ou d'événement familial grave sur justificatif auprès du service Intendance.

En cas de sortie scolaire et de voyage, les pique-niques ne seront pas fournis par le lycée.

Quand réserver ?

- Les réservations peuvent se faire un mois à l'avance et **jusqu'à la veille minuit.**
- Les annulations de réservation peuvent se faire **jusqu'à la veille minuit.**

Comment réserver ?

- **En ligne sur le site du lycée**: <http://www.lyc-einstein-ste-genevieve.ac-versailles.fr/>. rubrique « **espace famille ALISE** », icône "toque verte".
- **Aux bornes de réservation** (*dans le hall d'entrée et au 2ème étage près de la vie scolaire*) **avec le badge.**

V – REMBOURSEMENTS

Le remboursement du crédit restant sur la carte se fait en fin de scolarité sauf départ anticipé de l'établissement, ou sur demande écrite auprès de l'Intendance.

LA RESTAURATION SCOLAIRE AU LYCÉE

MODE D'EMPLOI



Un repas complet et équilibré accessible à tous les élèves...



...à un tarif juste adapté à vos ressources

QUI EST CONCERNÉ ?

- Tous les élèves et apprentis scolarisés dans un lycée public.

COMMENT FAIRE VOTRE DEMANDE ?



Vous transmettez au lycée **l'attestation de restauration scolaire** (voir la démarche dans la rubrique « Comment se procurer l'attestation de restauration scolaire à remettre au lycée ? »). L'attestation est **valable pour l'année scolaire**.

En cas de difficultés liées à votre situation professionnelle, familiale ou administrative, vous pouvez prendre contact avec le personnel de l'intendance et l'assistante sociale de votre lycée.

COMMENT CONNAÎTRE LE MONTANT DU TARIF QUI VOUS SERA APPLIQUÉ ?

- Le repas facturé varie entre **1,54 € et 4,09 €** au ticket et entre **1,24 € et 3,79 €** pour un forfait annuel.
- La Région Île-de-France finance la différence entre le coût du repas et le tarif payé par la famille (de 55 à 86 %).
- Ci-dessous le **prix du repas** que vous aurez à payer au ticket ou au forfait :

Exemples de ressources mensuelles du foyer**			Tarif par repas		Coût de revient moyen d'un repas	Part de la prise en charge par la Région
Couple ou parent isolé + 1 enfant (2,5 parts)	Couple +2 enfants (3 parts)	Couple + 3 enfants (4 parts)	Votre quotient familial mensuel Caf	Tarif par ticket		
≤ 457,50 €	≤ 549,00 €	≤ 732,00 €	A ≤ 183 €	1,54 €	1,24 €	de 83 % à 86 %
≤ 882,50 €	≤ 1 059,00 €	≤ 1 412,00 €	B ≤ 353 €	1,74 €	1,44 €	de 81 % à 84 %
≤ 1 295,00 €	≤ 1 554,00 €	≤ 2 072,00 €	C ≤ 518 €	1,94 €	1,64 €	de 78 % à 82 %
≤ 1 722,50 €	≤ 2 067,00 €	≤ 2 756,00 €	D ≤ 689 €	2,15 €	1,85 €	de 76 % à 79 %
≤ 2 185,00 €	≤ 2 622,00 €	≤ 3 496,00 €	E ≤ 874 €	2,35 €	2,05 €	de 74 % à 77 %
≤ 2 695,00 €	≤ 3 234,00 €	≤ 4 312,00 €	F ≤ 1 078 €	2,56 €	2,26 €	de 72 % à 75 %
≤ 3 332,50 €	≤ 3 999,00 €	≤ 5 332,00 €	G ≤ 1 333 €	2,76 €	2,46 €	de 69 % à 73 %
≤ 4 222,50 €	≤ 5 067,00 €	≤ 6 756,00 €	H ≤ 1 689 €	3,07 €	2,77 €	de 66 % à 69 %
≤ 5 970,00 €	≤ 7 164,00 €	≤ 9 552,00 €	I ≤ 2 388 €	3,58 €	3,28 €	de 60 % à 64 %
> 9 970,00 €	> 7 164,00 €	> 9 552,00 €	J > 2 388 €	4,09 €	3,79 €	de 55 % à 58 %

* Lorsque le régime d'inscription déterminé par le conseil d'administration du lycée est au forfait, les familles bénéficient d'un abattement de 0,30 € par repas.



** Revenus annuels nets perçus par le foyer/12 + prestations à caractère mensuel type allocations familiales.

COMMENT SE PROCURER L'ATTESTATION DE RESTAURATION SCOLAIRE À REMETTRE AU LYCÉE ?

Vous êtes allocataire Caf :

Vous avez reçu un courrier Région/Caf accompagné de l'attestation de restauration scolaire à remettre à l'établissement.

Si vous n'avez pas reçu ce courrier, vous pouvez vous procurer l'attestation de paiement de la Caf mentionnant votre quotient familial soit :

- sur les bornes disponibles dans les Caf (liste des bornes sur www.caf.fr) 
- sur le site de la Caf www.caf.fr > rubrique Mon compte 
- via l'application smartphone Caf. 

Vous n'êtes pas allocataire Caf :



Une **calculette** accessible sur le site de la Région Île-de-France vous permet de calculer votre quotient familial et d'éditer l'attestation de restauration scolaire : www.iledefrance.fr/equitables

Cette attestation doit être remise au lycée avec les pièces justificatives **obligatoires** suivantes :

- photocopies de l'intégralité du dernier avis d'imposition de l'ensemble du foyer,
- photocopies de l'intégralité du livret de famille,
- et photocopies des prestations familiales du dernier mois.

- Attention : à défaut de transmission du justificatif de votre quotient familial tel que mentionné ci-dessus, le tarif maximal vous sera appliqué soit 4,09 € pour le ticket ou 3,79 € pour le forfait.

Besoin d'aide ?

Contactez la plateforme téléphonique ÉquiTables
0 800 075 065



Disponible du lundi au vendredi, de 8h30 à 18h00
(de mi-mai à début juillet et de fin août à fin septembre)
APPEL GRATUIT DEPUIS UN POSTE FIXE

Plus d'informations ?



www.iledefrance.fr/equitables

Vous êtes allocataire de la CAF et vous n'avez pas reçu le courrier avec l'attestation de restauration scolaire ?

Vous pouvez transmettre une attestation de Quotient Familial CAF pour vous inscrire à la restauration scolaire de votre établissement.

En 3 clics sur votre téléphone ou sur l'ordinateur !



Pour toute question, appelez le 0800 075 065 - appel gratuit depuis un poste fixe du lundi 17 mai au 9 juillet et du 26 août au 30 septembre 2021 de 8h30 à 18h00 du lundi au vendredi.

Sur l'application « CAF mon compte »

Après avoir téléchargé l'application sur votre téléphone et entré vos codes d'identification, vous arrivez sur la page d'accueil. Cliquez sur « mes attestations », puis cliquez, soit sur « attestation de paiement 1 », soit sur « attestation de quotient familial 2 », toutes les deux contiennent votre quotient familial. Surtout pensez à appuyer sur « valider 3 » pour télécharger et visualiser l'attestation. Quand elle s'affiche sur votre écran de téléphone, les icônes en bas à droite vous permettent de l'envoyer par mail 4. Pour savoir comment télécharger l'application et utiliser les fonctionnalités, visionnez les vidéos sur : <http://www.caf.fr/allocataires/aide/videos-d-aide>.

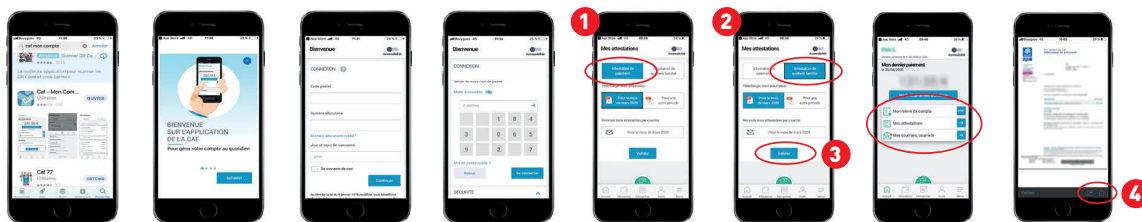

Sur www.caf.fr

1. Cliquer sur « mon compte », entrer son n° allocataire et son mot de passe

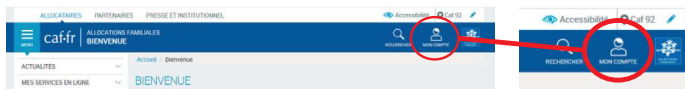

2. Dans « mon compte », il y a 2 façons d'obtenir son attestation de Quotient Familial :

méthode 1 : cliquer sur « Mes attestations »

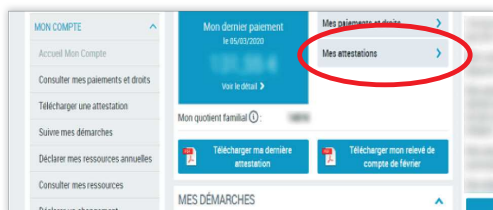

Ou méthode 2 sur « télécharger ma dernière attestation »

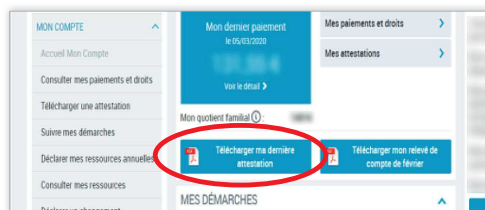

3. Sélectionner « Attestation de quotient familial » du dernier mois affiché, et « valider » :

